



CARAVANA

**PARANÁ**

UNIDO PELAS

**MULHERES**

2ª TEMPORADA

# POLÍCIA CIENTÍFICA DO PARANÁ

A importância da Prova Pericial no  
combate à violência contra a mulher

Simone Vasconcelos Santana Rotta, Me.

CARAVANA

**PARANÁ**

UNIDO PELAS

**MULHERES**

2ª TEMPORADA

**LEGISLAÇÃO**

## Lei nº 21.117 de 30 de junho de 2022

- Art. 2º A **Polícia Científica do Paraná, órgão central de perícia oficial de natureza criminal**, unidade de execução programática da Secretaria de Estado da Segurança Pública – SESP, integrante operacional do Sistema Único de Segurança Pública – SUSP nos termos da Lei Federal nº 13.675, de 11 de junho de 2018, **tem como finalidade exercer com exclusividade as Perícias Oficiais de Natureza Criminal** e as atividades de ensino, pesquisa, tecnologia e inovação técnico-científicas de ciências forenses que forem legalmente atribuídas em todo o Estado do Paraná, ressalvada a competência da União.

CARAVANA

**PARANÁ**

UNIDO PELAS

**MULHERES**

2ª TEMPORADA

CARAVANA

**PARANÁ**

UNIDO PELAS

**MULHERES**

2ª TEMPORADA

# DISTRIBUIÇÃO REGIONAL

# Unidades de Execução Técnico-científicas (UETCs)



CARAVANA

**PARANÁ**

UNIDO PELAS

**MULHERES**

2ª TEMPORADA

**ÁREA TÉCNICA**

## Seções que atuam nos crimes contra as mulheres:

- **Localística** – atendimento de locais de crime (feminicídio).
- **VVS** – Verificação de Violência Sexual.
- **Clínica Médica** – lesões corporais.
- **Necrotério** – necropsias.
- **Toxicologia Forense** – pesquisa de substâncias químicas em matrizes biológicas (boa noite cinderela).

CARAVANA

**PARANÁ**

UNIDO PELAS

**MULHERES**

2ª TEMPORADA

## Seções que atuam nos crimes contra as mulheres:

- **Genética Molecular Forense** – pesquisa de vestígios biológicos em suportes (pesquisa de sangue, sêmen e DNA).
- **Química Forense** – pesquisa de substâncias químicas na forma bruta (venenos utilizados em crimes).
- **Balística Forense** – análise de armas e munições.
- **Odontologia Forense** – identificação de vítimas e exames em lesões corporais.

CARAVANA

**PARANÁ**  
UNIDO PELAS  
**MULHERES**

2ª TEMPORADA





## BALÍSTICA FORENSE

- Exame de eficiência de armas e munições;
- Exame de identificação de armas de fogo e munições;
- Exame microscópico de comparação balística.

CARAVANA  
**PARANÁ**  
UNIDO PELAS  
**MULHERES**  
2ª TEMPORADA



Figura 93 – Fluxograma ilustrando os possíveis vestígios de coleta no IML



Fonte: MAIA (2021).

# A Prova Pericial

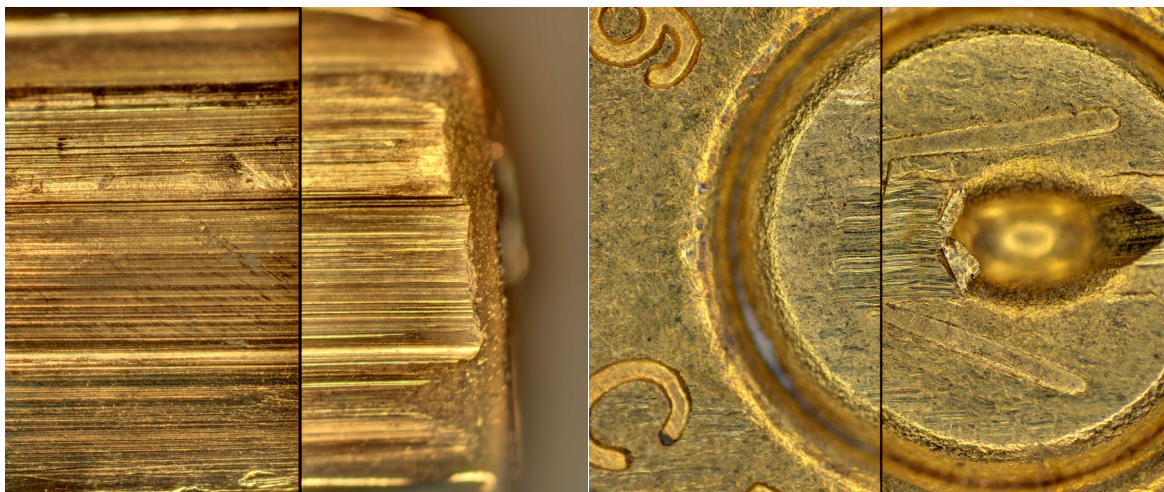
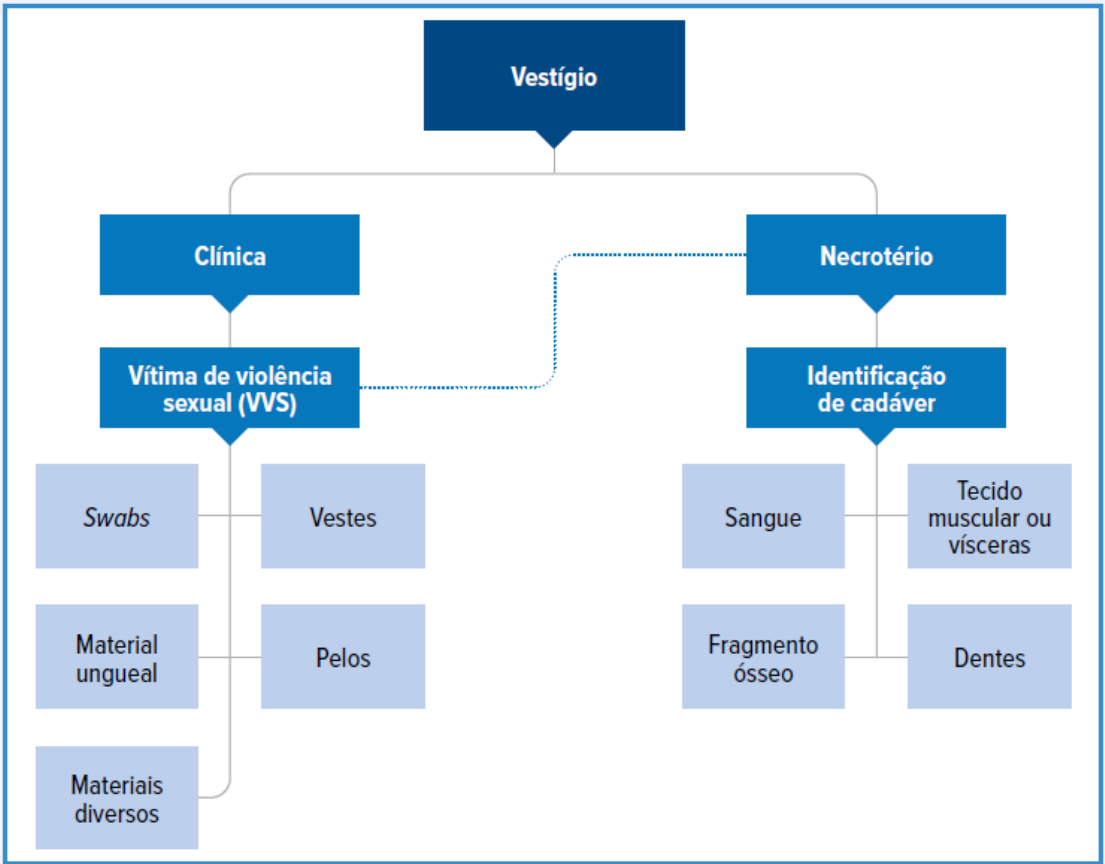
## Vestígios de interesse

**RESOLUÇÃO CONJUNTA Nº 007/2024 – SESA/SEAP**

Resolução Conjunta entre Secretaria de Estado da Saúde e da Segurança Pública do Paraná para a Atenção Integral e Humanizada às Pessoas em Situação de Violência Sexual no Estado do Paraná.

CARAVANA

**PARANÁ**  
UNIDO PELAS  
**MULHERES**

2ª TEMPORADA

## Hospitais de referência para atendimento de vítimas de violência sexual

- Goioerê – UETC Umuarama – Norospar
- **Paranavaí – UETC Paranavaí – Santa Casa de Paranavaí**
- Ivaiporã – UETC Ivaiporã – UPA central de Ivaiporã
- Cornélio Procópio – UETC Londrina – HU – UEL
- Foz do Iguaçu – UETC Foz do Iguaçu – HMCC – Costa Cavalcante

CARAVANA

**PARANÁ**  
UNIDO PELAS  
**MULHERES**

2ª TEMPORADA

# PROTOCOLO DE ATENDIMENTO ÀS VÍTIMAS DE CRIMES SEXUAIS

## ATÉ 72H

Ir até Hospital de Referência

Vítima não quer realizar o B.O.

Realizado atendimento clínico

Realização do B.O.

Perito é chamado pelo hospital e é realizado perícia e atendimento clínico

Condição clínica crítica

Atendimento clínico primeiro

Perícia posterior no hospital

## APÓS 72H

Vítima se dirige à delegacia e realiza o B.O.

Realiza agendamento de exame na Unidade da Polícia Científica mais próxima

CARAVANA

**PARANÁ**

UNIDO PELAS

**MULHERES**

2ª TEMPORADA

# **VIOLÊNCIA CONTRA A MULHER SEGUNDO DADOS DA PCP**

## **INFLUÊNCIA DO ISOLAMENTO SOCIAL EM DECORRÊNCIA DA PANDEMIA DE COVID-19 NA VIOLÊNCIA CONTRA A MULHER SEGUNDO DADOS DA POLÍCIA CIENTÍFICA DO PARANÁ - UNIDADE DE EXECUÇÃO TÉCNICO-CIENTÍFICA DE MARINGÁ**

- Maior prevalência de agressões nas faixas etárias de 21-40 anos e de 41-60 anos;
- Maior redução das agressões para mulheres brancas e amarelas em relação às negras;
- Maior prevalência de lesões por arma branca em mulheres pardas;
- Maior prevalência de lesões de cabeça e pescoço.



CARAVANA

**PARANÁ**

UNIDO PELAS

**MULHERES**

2ª TEMPORADA

# DESAFIOS E METAS



# Plano Estadual – SESP

ANEXO ÚNICO À RESOLUÇÃO 176/2024-SESP

## Plano Estadual de Prevenção e Enfrentamento à Violência contra a Mulher – 2024/2028

Secretário Estadual de  
Segurança Pública

Cel. PM RR Hudson Leôncio Teixeira

Diretor de Gestão em Segurança

Ten. Cel. PM RR Roberto Sampaio Araujo

Coordenação do Grupo de Trabalho

Cel. PM RR Julio Cesar Vieira da Rosa  
Sra. Ana Cristina Oporto

Componentes do Grupo de Trabalho

Dra. Luciana de Novaes – Delegada da Polícia Civil – PR  
Keilly Melissa Zan – Agente da Polícia Civil – PR  
Maj. QOPM Damião Enéias de Melo dos Santos –  
PMPR Cap. QOPM Carolina Pauleto Ferraz Zancan-  
PMPR Maj. QOBM Franciane Alves de Siqueira –  
CBMPR  
Maj. QOBM Alexandre Creplive Zem –  
CBMPR Cap. QOBM Ivna Caroline Dias –  
CBMPR Juliana Heindyk Duarte – Polícia  
Penal Lizandra Valéria Bueno – Polícia Penal  
Talita Diniz Pereira – Polícia Penal  
Mariana Ulysséa de Quadros – Polícia  
Científica Carolina Dias – Polícia Científica

### 7.4 Polícia Científica

Nº	Ação	Medidas a serem adotadas	Prazo de Implementação	Eixo Estruturante
01	Divulgação Plano Estadual de Prevenção e Enfrentamento à Violência contra a Mulher – 2024/2028	a) Colar cartazes e panfletagem nas Seções com atendimento ao público. b) Divulgar de forma programada nas redes sociais o material gráfico produzido.	2024	1. Prevenção
02	Garantir o pronto atendimento a vítimas de violência sexual.	a) Reforçar Resolução 003/2020-SESP/SESA, aumentando o número de médicos para realização do exame nas vítimas. b) Contratação de Peritos Oficiais Criminais na área de medicina. c) Emitir Laudo de dano psicológico – artigo 147 B Código penal. d) Projeto toxicologia – boa noite cinderela. e) Projeto DNA 2.0. f) Projeto “Cyber mulher” redução de porn revanche, stalking, ameaças cibernéticas.	2024 a 2026	2. Proteção e Combate
03	Garantir a segurança e dignidade da mulher em situação de violência	a) Posto de atendimento casa mulher brasileira. b) Implantação de sala exclusiva para atendimento de mulheres vítimas de violência – sala Ilíás.	2024 a 2026	3. Assistência

# DESAFIOS E METAS

- 40% das vítimas não comparecem ao exame agendado.
- Carência de médicos – em algumas UETCs não há disponibilidade de agenda todos os dias.



CARAVANA

**PARANÁ**  
UNIDO PELAS  
**MULHERES**

2ª TEMPORADA



@pericia\_mulheres



@policiacientifica.parana

# OBRIGADA!

## Simone Vasconcelos S. Rotta

Perita Oficial Criminal

Polícia Científica do Paraná

**PARANÁ**   
GOVERNO DO ESTADO  
SECRETARIA DA MULHER,  
IGUALDADE RACIAL  
E PESSOA IDOSA