



CARAVANA

PARANÁ

UNIDO PELAS

MULHERES

2ª TEMPORADA



*Polícia Militar no
combate ao feminicídio:*

O papel da Patrulha Maria da Penha

PARANÁ
GOVERNO DO ESTADO
SECRETARIA DA MULHER,
IGUALDADE RACIAL
E PESSOA IDOSA

Soldado Camila



SOLDADO EVANDRO AUGUSTO REOLON

“Combati o bom combate, acabei a carreira, guardei a fé”



* 18/01/1988

† 15/08/2023



Policial morta em Maringá vivia em relacionamento abusivo, diz irmã da vítima

Homem acionou autoridades afirmando que Daniela Carolina Marinelo havia se suicidado, porém, polícia constatou indícios de que a morte pode ter sido provocada.

Por g1 PR e RPC Maringá

06/09/2023 13h06 · Atualizado há uma semana



Home > Últimas Notícias > Policial

Policial militar é morta com tiro na cabeça e marido é o principal suspeito

Por Luiz de Carvalho — 1 de setembro de 2023 em Policial





5 ANOS mãe
À TÁS

À 5 ANOS
À trás

Doidrasto mãe

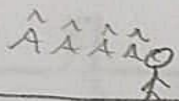
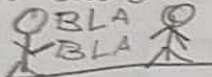

irmão

A 5 ANO
- 8 A trás



irmão eu



20 23 hoje em dia



mãe



irmão

eu



irmão

irmão



CARAVANA

PARANÁ

UNIDO PELAS

MULHERES

2ª TEMPORADA

NÃO JULGUE!

*...Acolha, escute, apoie
e/ou acione ajuda...*

PARANÁ 
GOVERNO DO ESTADO
SECRETARIA DA MULHER,
IGUALDADE RACIAL
E PESSOA IDOSA

Patrulha Maria da Penha

A Lei Estadual Nº 19.788/2018 instituiu as “Patrulhas Maria da Penha”, compostas por policiais militares e atuação no enfrentamento direto na violência contra as mulheres.

- Composição preferencialmente com uma **policia** **feminina**.
- Atendimento especializado.
- Visitas comunitárias preventivas.
- Visitas de **fiscalização de medidas protetivas**.



“NOVA” PATRULHA MARIA DA PENHA



Política de Prevenção à Violência Doméstica – PMPR

TIPO SERVIÇO		FINALIDADE	QUEM REALIZA	OBRIGATORIEDADE
Primeira Intervenção		Atender situações críticas de emergência de violência doméstica conforme demanda do 190	Todas as RPA	Todas as OPM que possuem serviço de RPA
Segunda Intervenção Continuada (Patrulha Maria da Penha)	VISITA COMUNITÁRIA PREVENTIVA GERAL (VCPG)	Visita realizada após episódio de violência, para verificar as condições posteriores e orientar com mais tranquilidade a vítima	RPA que realizou o atendimento de Primeira Intervenção, preferencialmente	Todas as OPM que possuem serviço de RPA
	VISITA COMUNITÁRIA DE FISCALIZAÇÃO DO CUMPRIMENTO DE MEDIDA PROTETIVA DE URGÊNCIA (VCMPU)	Realizada com a finalidade de fiscalizar o cumprimento de MPU e orientar as vítimas com mais tranquilidade	Todas as RPA	Todas as OPM que possuem serviço de RPA
Terceira Intervenção Programa de Prevenção		Inserção da vítima em programa com 9 visitas visando quebrar o Ciclo da Violência Doméstica e restabelecer sua autonomia	Equipe específica especializada	Municípios sede de CRPM (obrigatório) e demais OPM que tiverem interesse e condições



PROGRAMA
MULHER SEGURA
PARANÁ

OBJETIVO

Criar percepção de segurança, confiança e vigilância por meio das visitas comunitárias gerais e de fiscalização de MPU.

Cumprimento de MPU

Transferência da
responsabilidade para
a PM x autonomia da
vítima

PERCEPÇÃO DO RISCO
PELA VÍTIMA:

Toda violência é grave
– não apenas física

Qtde de boletins por ano fato

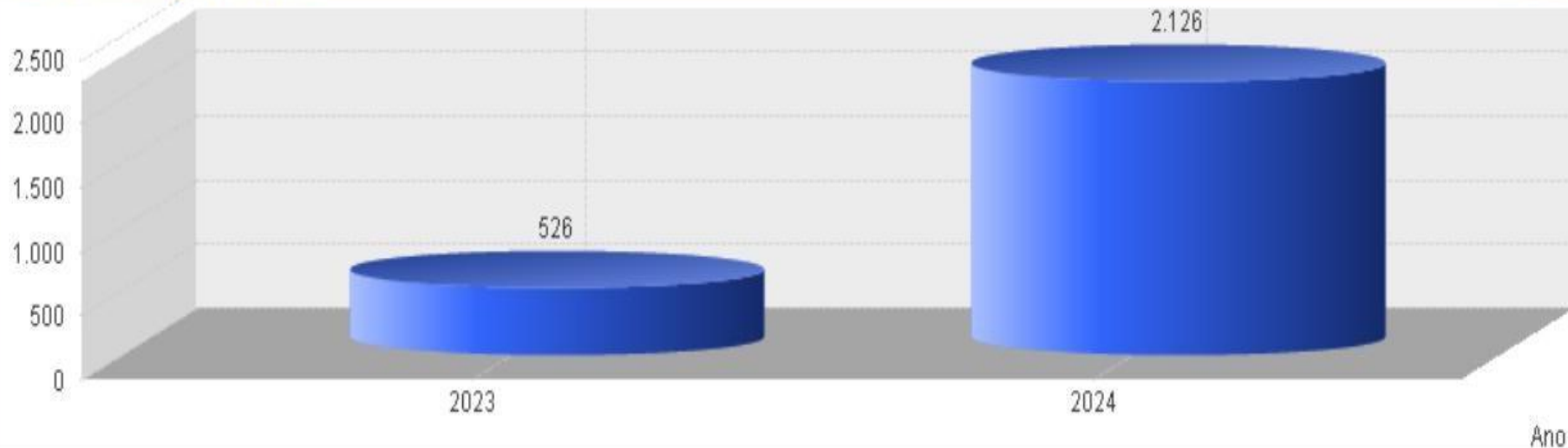
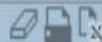

VISITAS PREVENTIVAS REALIZADAS



PROGRAMA
MULHER SEGURA
PARANÁ



PATRULHA MARIA DA PENHA DE PARANAVAÍ

- Iniciou-se em outubro de 2018
- Uma equipe composta por um policial masculino e outra feminina.
- Foi entregue uma viatura exclusiva para os atendimentos
- Uma das primeiras patrulhas
- Atendimento em Paranavaí
- Não havia uma diretriz, padronizando o serviço
- Foco na fiscalização de medidas protetivas.
- Rede já instalada (Numape, Creas, Saúde...).





Atualmente

- Composta por 5 policiais
- Foco nas visitas preventivas de violência doméstica
- Adquirido outra viatura exclusiva para o serviço
- Abrangência na área do 8º Batalhão
- Segue os procedimentos indicados pela diretriz
- Uma média de 370 visitas realizadas em 2024





ATIVIDADES

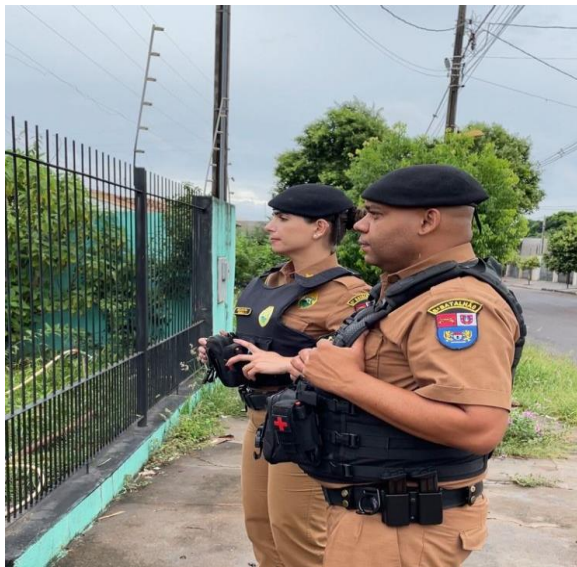



Estatística Patrulha Maria da Penha (operação Átria)

TIPO DE VISITA

41 respostas

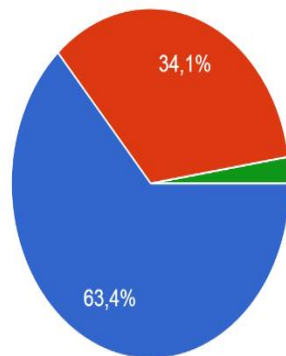

- PREVENTIVA
- FISCALIZAÇÃO
- ATENDIMENTO DE OCORRÊNCIA
- PRESTAÇÃO DE APOIO/RETIRADA DE PERTENCES
- CUMPRIMENTO DE MANDADO DE PRISÃO



Dados Estatísticos dos Municípios do 8º BPM

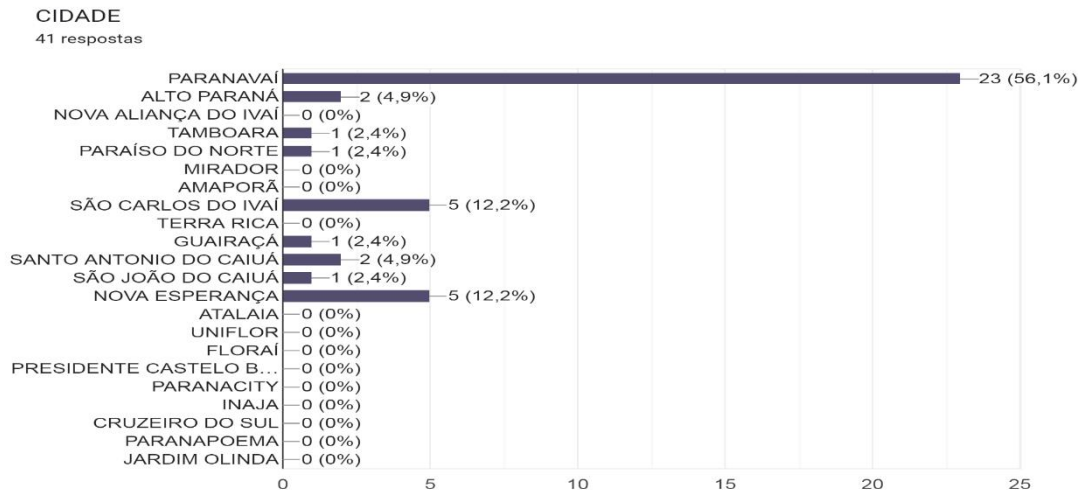



Dados quanto a medida protetiva

POSSUI MPU?

41 respostas

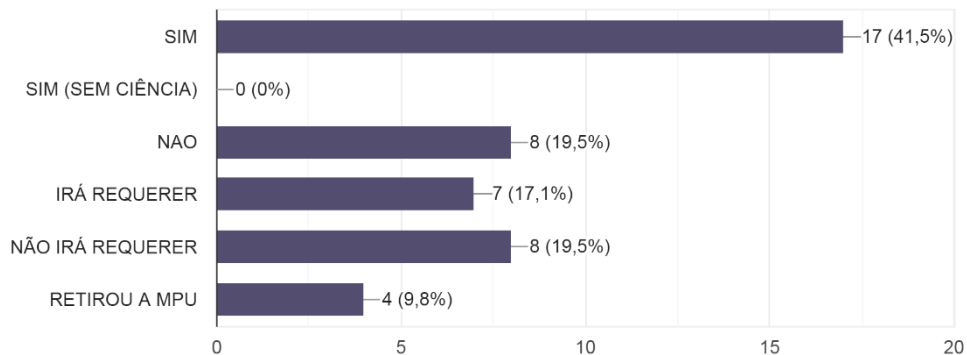



Dados quanto ao cumprimento da medida

CUMPRIMENTO DA MPU

18 respostas

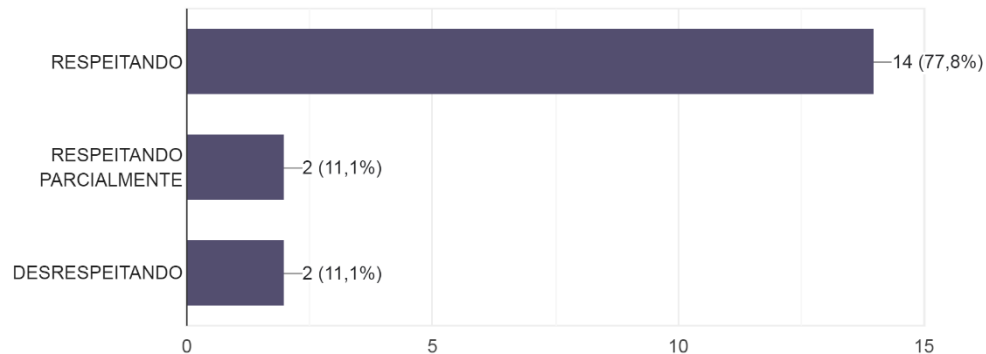



Dados quanto ao registro do descumprimento da MPU

SOBRE REGISTRO DE DESCUMPRIMENTO DA MPU:

18 respostas

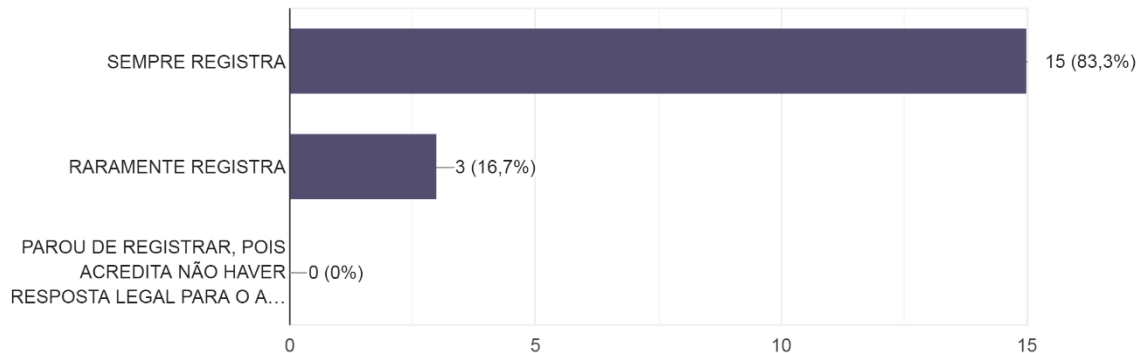



Dados quanto ao agressor

O AGRESSOR (A) É:

41 respostas

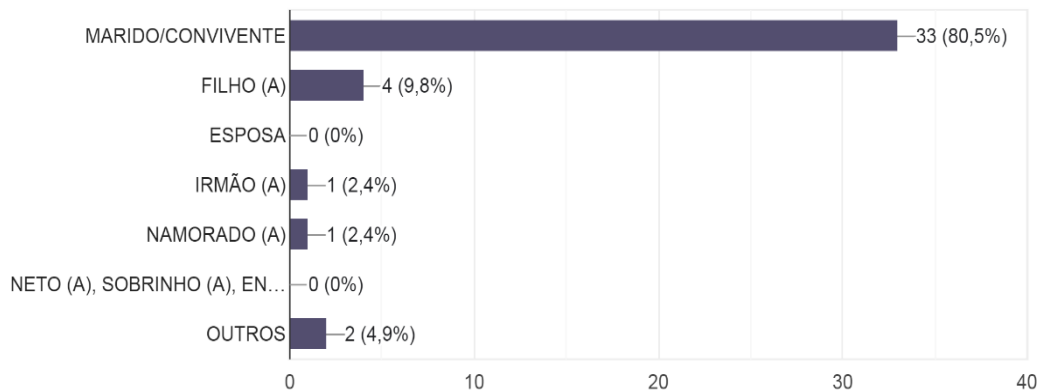



Dados quanto ao agressor

O AGRESSOR FAZ USO DE:

31 respostas

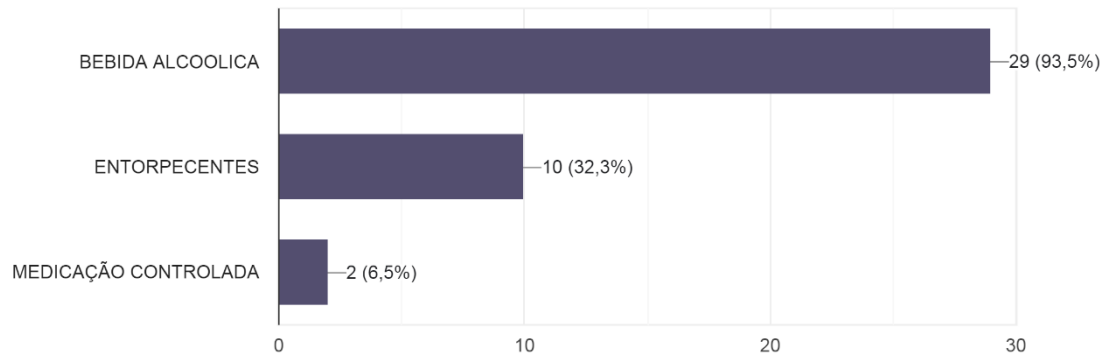



Rede de apoio





Rede de Atendimento e Enfrentamento a Violência Doméstica de Paranavaí



SEGURANÇA

ACOLHIMENTO

Atendimento
Completo



Qual a melhor alternativa para enfrentar violência doméstica e familiar?

PREVENIR

ACOLHER

CRIAR
CAMINHOS

PERSISTÊNCIA

PACIÊNCIA
(o tempo da
vítima)

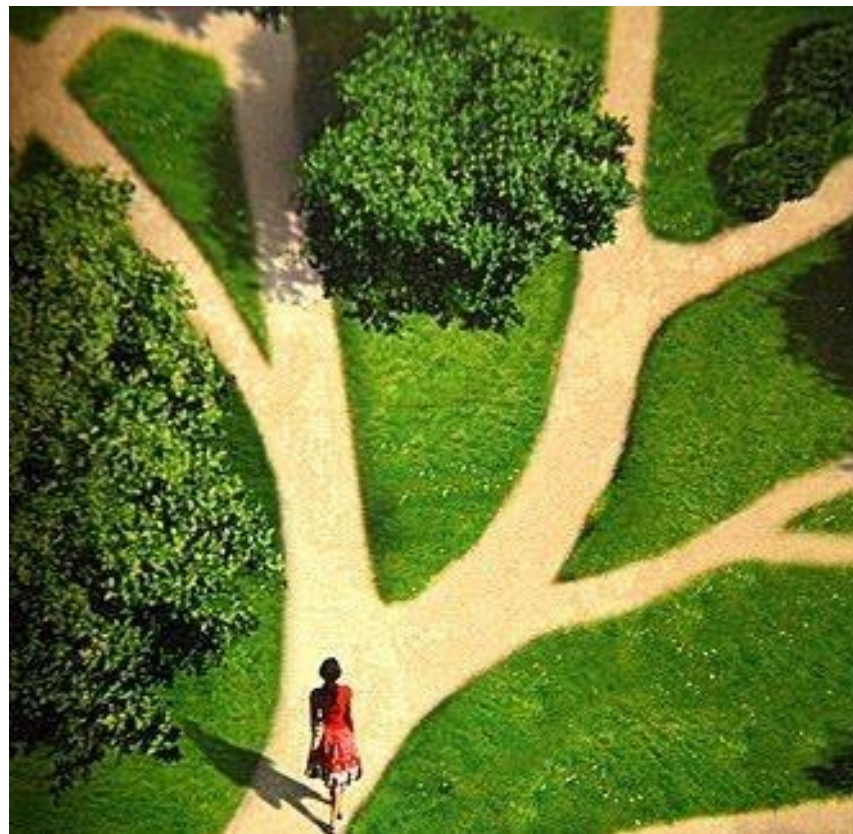

Plano de Segurança

Para mulheres que se encontram sob o risco do feminicídio

Disponível na página PMPR:

<https://www.pmpr.pr.gov.br/Pagina/Patrolha-Maria-da-Penha>

- Plano de Fuga.
- Saída de casa planejada.
- Como prevenir a invasão da residência pelo agressor.
- Segurança no local de trabalho.
- Como agir em caso de cárcere privado.
- Como sinalizar que precisa de ajuda.

CARAVANA

PARANÁ

UNIDO PELAS

MULHERES

2ª TEMPORADA

NÃO EXISTE MULHER QUE GOSTA DE APANHAR

O QUE EXISTE É MULHER HUMILHADA

DEMAIS PARA DENUNCIAR,

MACHUCADA DEMAIS PARA REAGIR,

COM MEDO DEMAIS PARA ACUSAR,

POBRE DEMAIS PARA IR EMBORA.





BENDITA SEJA A ÚLTIMA
GOTA QUE TRANSBORDOU E
FEZ VOCÊ SAIR DE ONDE
NÃO MEREZIA MAIS FICAR

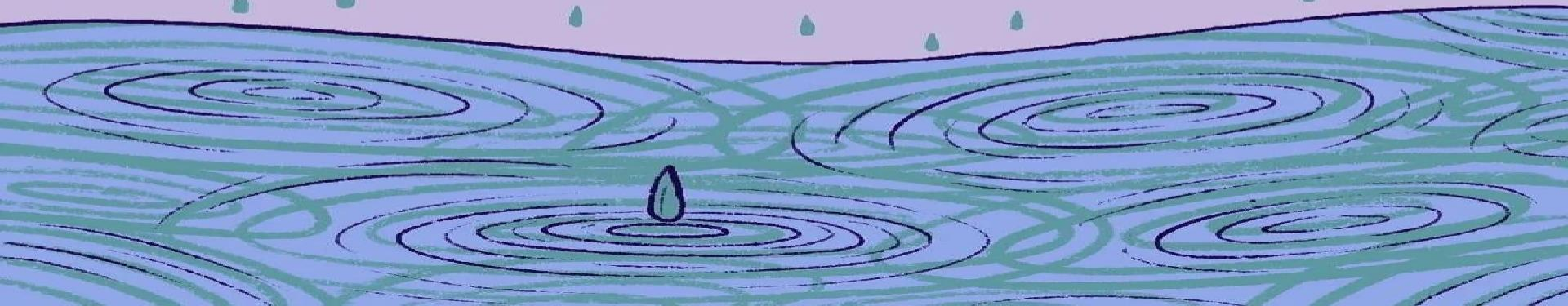

CARAVANA

PARANÁ

UNIDO PELAS

MULHERES

2ª TEMPORADA



PARANÁ 
GOVERNO DO ESTADO
SECRETARIA DA MULHER,
IGUALDADE RACIAL
E PESSOA IDOSA

POLÍCIA MILITAR DO PARANÁ
Nós fazemos a diferença!



OPERAÇÃO VIDA

MULHER SEGURA



PROGRAMA
MULHER SEGURA
PARANÁ

PARANÁ
GOVERNO DO ESTADO
SECRETARIA DA
SEGURANÇA PÚBLICA